

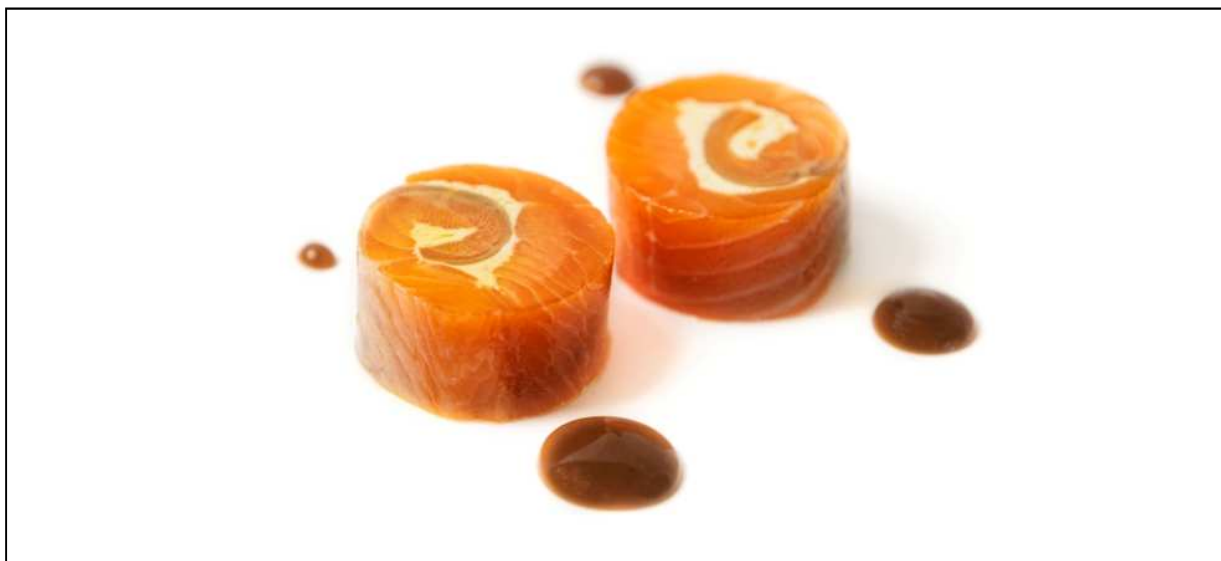

Terrina de trucha con queso azul y salsa
Wafu

Ficha elaboración:
FT_Terrina de trucha

Enero 2021



Alérgenos	Contiene	Trazas	Ingredientes:
Gluten	SI	NO	<i>Trucha marinada; (Trucha, sal marina, azúcar, sal ahumada), Crema de queso; NATA, QUESO Valdeón (LECHE pasteurizada de vaca y cabra, sal, cultivos LACTEOS, cloruro cálcico y cuajo), crema de QUESO (LECHE, NATA, sal, alginato, goma garrofin, carragenato, sorbato de potasio). Salsa Wafu; SOJA, glucosa, vinagre, aceite de colza, aceite de arroz, zumo de limón, semillas de SESAMO. Wasabi, pimienta, maltodextrina, xantana y almidón de patata.</i>
Crustáceos	NO	NO	
Huevos	NO	NO	
Pescado	SI	NO	
Cacahuetes	NO	NO	
Soja	SI	NO	
Leche	SI	NO	
Frutos secos	NO	NO	
Apio	NO	NO	
Mostaza	NO	NO	
Sésamo	SI	NO	
Dióxido de azufre	NO	NO	
Moluscos	NO	NO	
Altramuces	NO	NO	
Método de conservación:			<div style="border: 1px solid black; border-radius: 50%; padding: 10px; width: fit-content; margin: auto;"> ES 26.020916/ZA CE </div>
Producto descongelado, conservar en frío. No volver a congelar. Una vez abierto consumir antes de 24 horas.			
Método de empleo:			
Abrir la barqueta y dejar oxigenar 5 minutos. Untar ligeramente los rulos con un poco de aceite de oliva virgen.			
Vida útil:		Peso NETO:	
14 días desde fecha envasado. Se garantizan 7 días desde su recepción.		2 rulos de 65 grs de terrina de trucha 20 grs de salsa Wafu	